

EnglishCentral 

USER GUIDES

(TEACHER/ADMIN)

the most fun and effective
way to improve your English
online

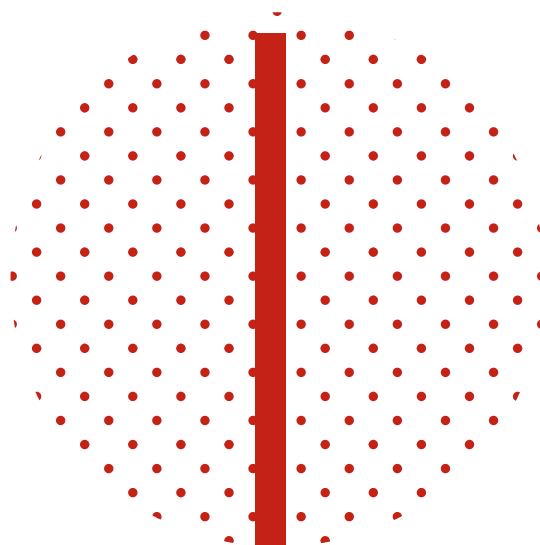

LOG-IN (WEB-BASED)

เข้าไปที่:

- <https://www.englishcentral.com/browse/videos?from=>

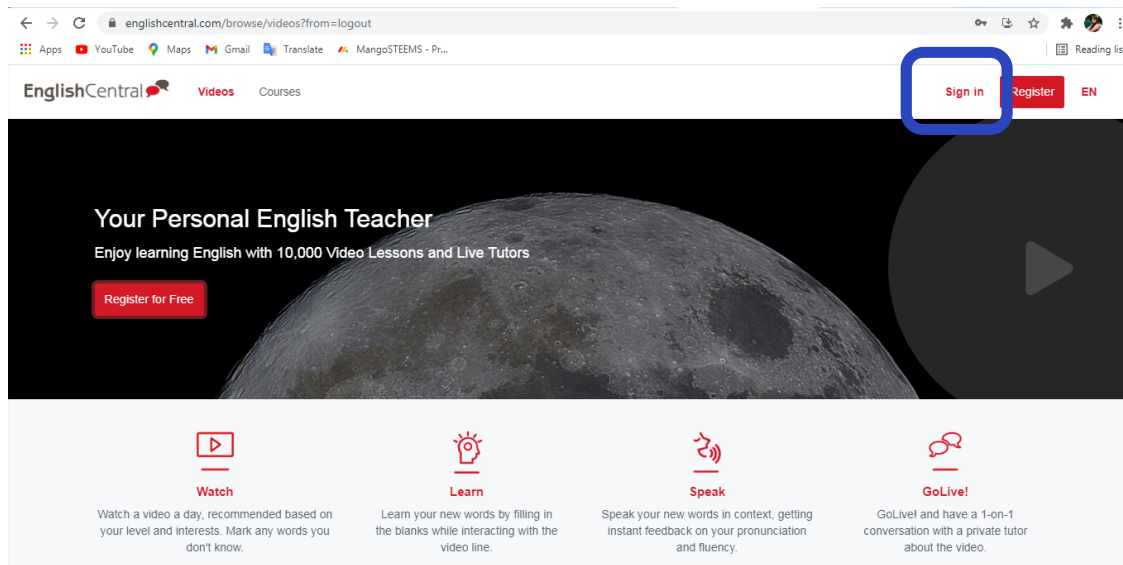

- คลิกที่ "Sign in" มุมขวาบน

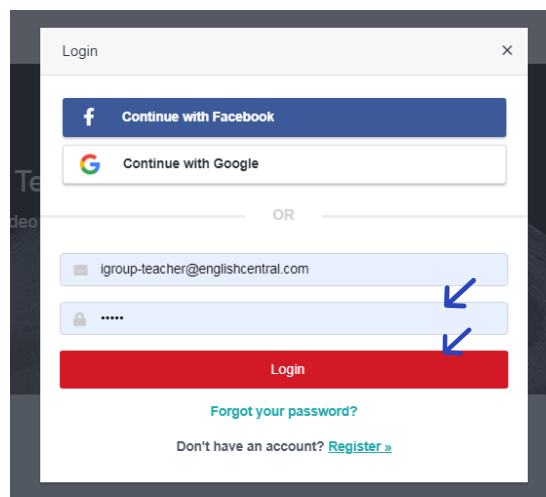

ใส่ username & password ที่ได้ผู้ใช้ทำการสร้างไว้

**ในส่วนของ ADMIN ไม่ทำงานผ่าน APPLICATION: ENGLISH CENTRAL ได้
ต้องผ่านจากหน้า WEB BROWSER เท่านั้น**

LEARNING STEP

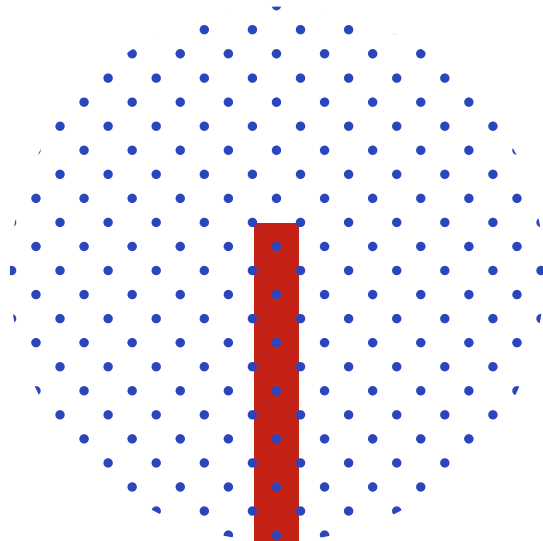

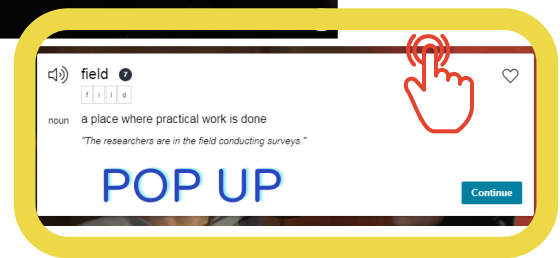
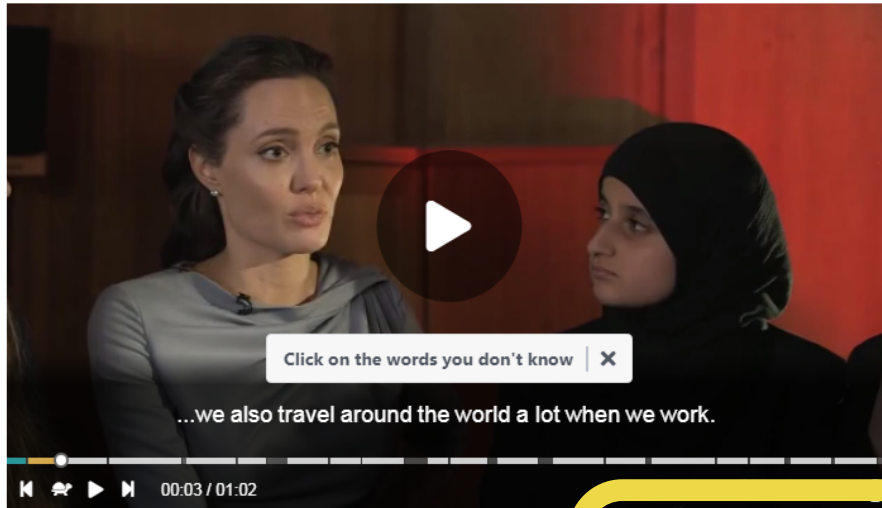

1. WATCH

ผู้เรียนเลือกวิดีโอที่ต้องการ ในขณะที่ดูจะมีซับที่เป็นภาษาอังกฤษข้างล่าง หากผู้เรียนไม่ทราบคำศัพท์คำไหน สามารถคลิกที่คำศัพท์นั้น หลังจากนั้นจะมีป๊อปอัพขึ้นเนรีขึ้นมา โดยจะคำแปล, ประโยคตัวอย่างและผู้เรียนสามารถกดเพื่อฟังการออกเสียงที่ถูกต้องได้

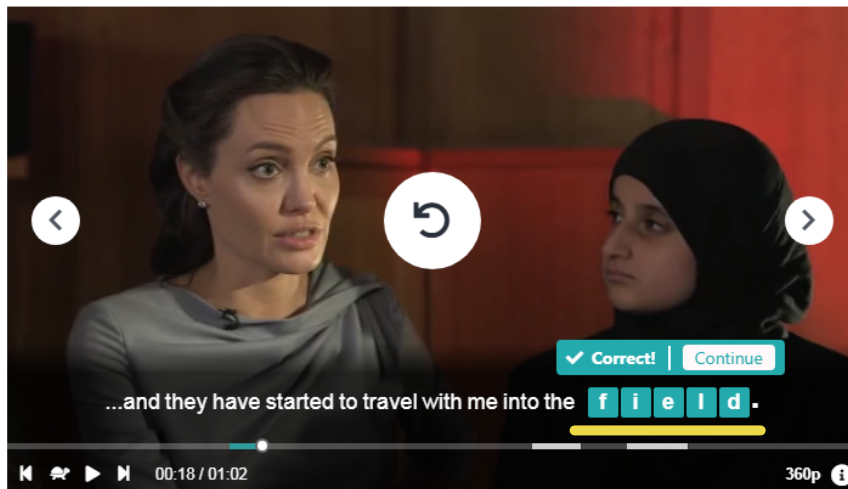

2. LEARN

หลังจากดูวิดีโอเสร็จผู้เรียนต้องพิมพ์คำศัพท์ในช่องว่าง โดยคำศัพท์ที่พิมพ์นั้นจะมาจากวิดีโอและคลิกที่คำศัพท์นั้น หากผู้เรียนไม่ได้คลิกที่คำศัพท์ใดๆเลย ทางโปรแกรมจะทำการลิตส์คำศัพท์ให้ผู้เรียน เพื่อที่จะทำในส่วนทดสอบตรงนี้

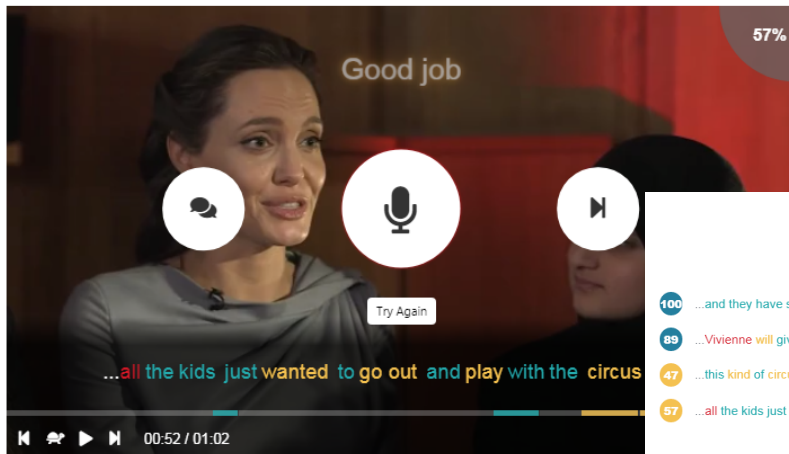

Great job!

You spoke 4 lines. Overall grade: B+

100 ...and they have started to travel with me into the field.

89 ...Vivienne will give me a blanket and tell me I have to find someone to give it to.

47 ...this kind of circus stick and for all my talking and for all my everything...

57 ...all the kids just wanted to go out and play with the circus stick.

Continue

3. SPEAK

ขั้นตอนสุดท้ายของการเรียนรู้ของวิดีโอคือ ฝึกการพูดโดยทางโปรแกรมจะมี **ENGLISH CENTRAL** ที่ชื่อว่า **SPEECH RECOGNITION** เพื่อตรวจจับความถูกต้องของผู้เรียน ทั้งเรื่องการออกเสียง การเว้นวรรค ประโยค ความเร็ว/ช้าในการพูด ฯลฯ โดยในตอนที่ทำโปรแกรมจะสรุปประโยคที่ผู้เรียนได้ฝึกพูดไปและแสดงให้เห็นถึงข้อผิดพลาดที่เกิดขึ้น

A Mother and an Ambassador
UN Ambassador Angelina Jolie shares her experiences on traveling and doing humanitarian work with her family

3 Intermediate | Media | Celebrities

Watch the Video

Learn the Words

Speak the Lines

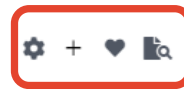

เครื่องมือ
ช่วยเหลือ



ปรับเปลี่ยนวิดีโออื่นๆ

- ปรับค่าความชัดเจนของวิดีโอ
- มีจังหวะหยุดช่วงรอยต่อประโยค
- มีคำถามทดสอบความรู้ความเข้าใจของผู้เรียน 3 ข้อ
- แสดงให้ผู้เรียนเห็นซับภาษาอังกฤษ
- ปรับเสียงไมโครโฟน



เก็บวิดีโออื่นๆไว้ใน คลังของผู้เรียนเองได้



ผู้เรียนสามารถดู



ส่งวิดีโอไปให้ผู้เรียนในห้องเรียนได้

Admin Interface

- ชื่อและโลโก้ของสถาบัน
- ผู้สอนสามารถเข้ามาเลือกห้องเรียนต่างๆที่ผู้สอนได้จัดสร้างไว้
- ปุ่มนี้สามารถลิงค์ไปถึงหน้า Class Goal
- ช่องทางในการสร้างประกาศให้ผู้เรียนรับทราบข่าวสารที่ผู้สอนประกาศ
- ลบห้องเรียน
- ปุ่มการเลือก "Student/ Teacher" ก่อนที่จะเลือกเพิ่มผู้สอนหรือผู้ใช้ ต้องมาเลือกในส่วนตรงนี้ก่อนว่าจะเพิ่มเป็น นักเรียน หรือ อาจารย์
- ช่องทางในการเพิ่มห้องเรียน, เพิ่มกลุ่มการเรียน, เพิ่มผู้สอน, เพิ่มนักเรียน
- บอกจำนวนของผู้ใช้ที่ทางสถาบันตกลงซื้อไว้ จำนวนจะลดลงเมื่อมีนักเรียนลงทะเบียนการใช้งาน
- ช่องทางการค้นหานักเรียนรายบุคคลโดยพิมพ์ชื่อของนักเรียนคนนั้นเข้าไป
- อีกช่องทางของการเพิ่มนักเรียนและอาจารย์ (การจะเพิ่มอาจารย์หรือนักเรียน จำเป็นต้องไปคลิกเลือกในส่วน of ข้อ 6 ก่อนการเพิ่ม)
- การจัดเรียงรายชื่อหน้าเพจของนักเรียนและอาจารย์ โดยสามารถเลือกจากตัวอักษรขึ้นต้นของอีเมลผู้เรียน หรือสถานะของผู้เรียน
- สามารถจัดการลบนักเรียนในห้องเรียนได้
- สามารถเพิ่มและลบ จำนวนผู้ใช้ออกจากกลุ่มการเรียน, ห้องเรียน, สถาบัน
- เมื่อเราคลิกเลือกรายชื่อนักเรียน หากผู้ใช้คลิกที่ช่องนี้จะโชว์รายชื่อที่เราได้คลิกเลือกไว้โดยที่ผู้ใช้ไม่จำเป็นต้องไปเลื่อนไล่ดูอีกที
- ผู้สอนสามารถเลือกจำนวนของนักเรียนในหนึ่งหน้านี้ได้จากช่องทางนี้
- เป็นหน้าของห้องเรียนห้องนั้นๆที่เราได้ไว้ และสามารถจัดการเพิ่ม ลบ ย้ายนักเรียนได้จากช่องทางนี้ (ตัวอย่างในภาพด้านบน)
- ผู้สอนสามารถมาตั้งค่า Class Goal ที่เป็นตัวกำหนดให้นักเรียนทำควิซวิดีโอต่อ อาทิตย์/ เดือน ขึ้นต่ำ ที่ช่องทางนี้
- ผู้สอนสามารถดึงผลการเรียนนักเรียนได้จากช่องทางนี้ โดยผลการเรียนนี้สามารถดาวน์โหลดออกมาเป็นไฟล์ CSV ได้ด้วย

CURRICULUM

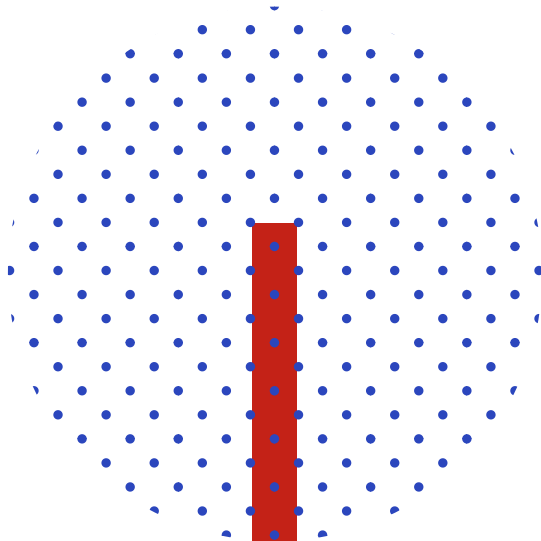

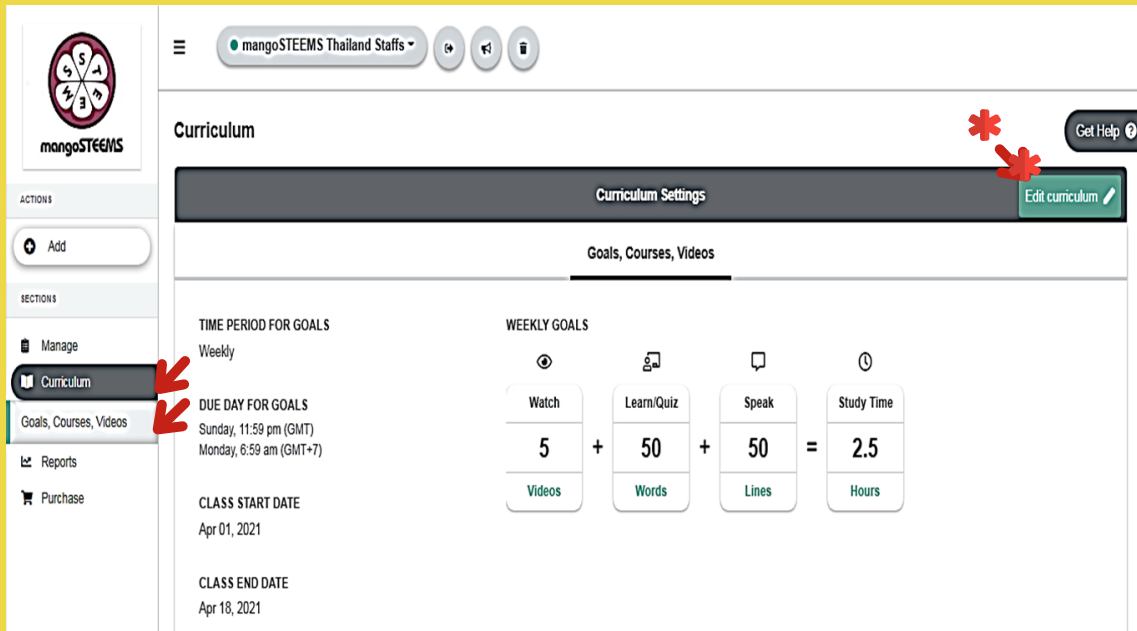

Class Goal Progress เป็นกิจกรรมที่สร้างแรงกระตุ้นให้ผู้เรียนเกิดการเรียนรู้อย่างต่อเนื่อง เนื่องจากผู้เรียนจะต้องทำวิดีโอและแบบฝึกหัดต่างๆให้ครบตามที่กำหนดในทุกๆอาทิตย์หรือทุกๆเดือน โดยผู้สอนหรือadmin จะเป็นผู้ตั้งหรือกำหนดจำนวนวิดีโอในแต่ละรอบ โดยผู้สอนสามารถแอดวิดีโอให้ผู้เรียนทำได้จากตรงส่วนนี้ ทางโปรแกรมได้แบ่งวิดีโอที่ผู้สอนจะมอบหมายออกให้ห้องเรียนเป็น2ส่วน: Class Courses & Class Videos

Vocab Builder Setting

ผู้สอนสามารถกำหนดแบบฝึกหัดให้ผู้เรียน
ฝึกฝนการจดจำคำศัพท์ได้จากตรงส่วนนี้ โดยผู้
สอนสามารถตั้งค่ากำหนดการได้จาก ขั้นตอน
ที่2 ของการตั้งค่าเซทแบบฝึกหัดคำศัพท์

- Question Type
- Word List
- Start Course at work
- Number of week

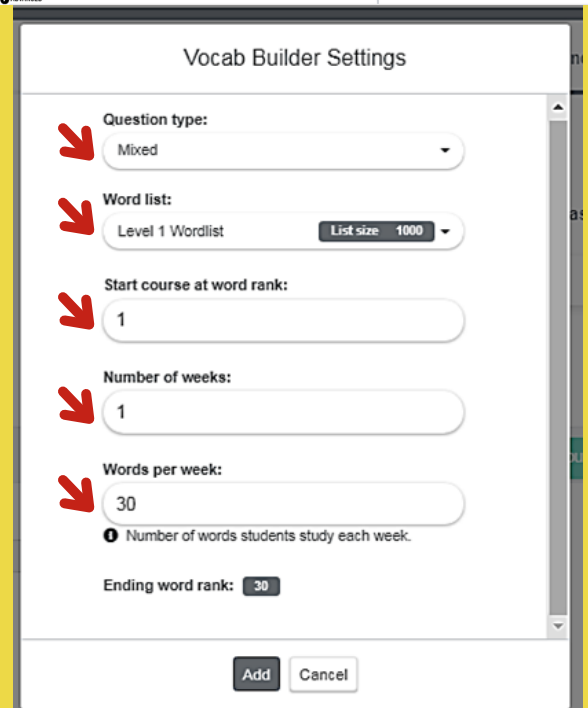
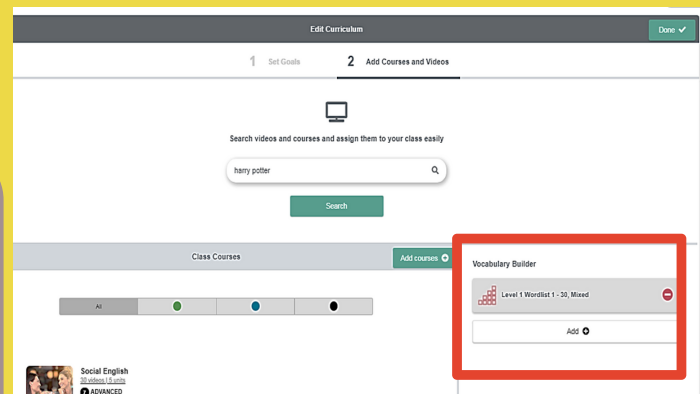

วิธีการหา Class Goals

EnglishCentral Videos Courses Vocabulary Pronunciation GoLive! Admin Upgrade My Classes

1 Set Goals 2 Add Courses and Videos

Settings

SET TIME PERIOD FOR GOALS

Weekly Monthly

SET DUE DAY FOR GOALS

Sunday

Sunday, 11:59 pm (GMT)
Monday, 6:59 am (GMT+7)

Invalid class start and end dates.

SET CLASS START DATE

Apr 01, 2021

SET CLASS END DATE

Apr 18, 2021

SET WEEKLY GOALS

Watch Learn/Quiz Speak Study Time

5 + 50 + 50 = 2.5

Videos Words Lines Hours

Save and continue →

ปรับเพิ่มลดจำนวนวิดีโอและกิจกรรมที่ผู้เรียนจะต้องทำ

ผู้สอนสามารถปรับเปลี่ยนและเลือกวันของ Class Goal ในแต่ละครั้งได้จากตรงส่วนนี้

1. คลิก "Edit Curriculum"
2. เลือกว่าจะตั้งให้เป้าในส่วนนี้เป็นแบบ "รายอาทิตย์ หรือ รายเดือน"
3. ผู้สอนสามารถเลือกวันระยะเวลาที่ต้องการจะเริ่มและต้องการจะสิ้นสุดวันไหนได้ โดยคลิกเลือกวัน
4. ผู้ใช้สามารถคลิกปรับเปลี่ยน Watch/ Learn/ Speak ตามจำนวนที่ต้องการโดยคลิกที่ช่องตัวเลขได้เลย
5. คลิก "Save & Continue"
6. ผู้สอนสามารถคลิกเลือก Class Courses & Class Videos ให้ผู้เรียนในห้องเรียนได้จากตรงส่วนนี้ โดยการค้นหาชื่อวิดีโอหรือ Add Courses (วิดีโอที่ได้ทำการค้นหามีรายละเอียดให้ผู้สอนได้คลิกศึกษาก่อนส่งมอบให้ชั้นเรียน

Edit Curriculum

1 Set Goals 2 Add Courses and Videos

Search videos and courses and assign them to your class easily

potter

Search

Class Courses Add courses

Class Videos Add videos

Social English 30 videos 1.5 units ADVANCED

The Love Project Social Inspiration 00:21

Love And Self-Love Social Daily Life 01:10

11 results for term "slang" in Videos

Sort by: Most Relevant

slang

Level: Beginner, Intermediate, Advanced

Video Length: 0-80 sec, 1-3 mins, 3-5 mins, Over 5 mins

Video Speaking Speed: Slower, Normal

Accents

OMG! Meiyu Teaches American Slang and Idioms

Language learners pick up common English expressions with a popular internet show.

TOPICS: Language

TRANSCRIPT: Millions of Chinese are picking up American slang, thanks to what's happening in this Washington, D.C

Advanced

Lesson Plan

How American Slang Can Affect International Business

Two reporters discuss how talking informally can ruin a business deal.

TOPICS: Management

Intermediate

Lesson Plan

Lesson Plan

ผู้สอนสามารถกำหนดให้ได้วิดีโอที่ต้องการได้เพิ่มเติมจากเลือกรายละเอียดเพิ่มเติมตามหัวข้อตามแถบด้านซ้ายมือ

ADD CLASS

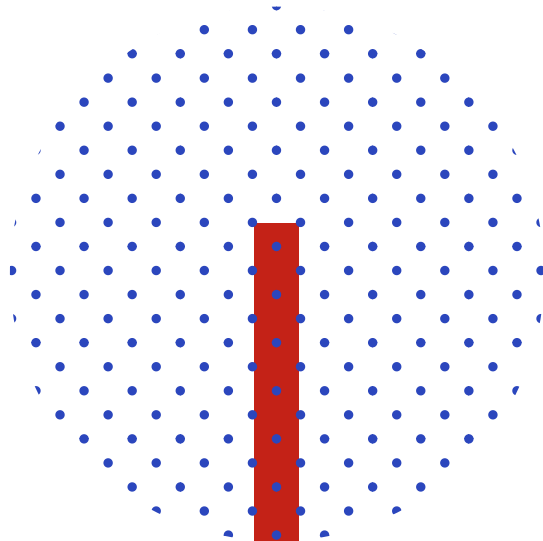

CREATE CLASS

EnglishCentral Videos Courses Vocabulary Pronunciation GoLive! Admin Upgrade My Classes

mangoSTEEMS Thailand Staffs

Manage

Students Teachers

Search username... Add Students Sort Manage Seats Manage Students Selected Page Size: 20

Name	Account Status	Level	App Installed	Expiring	Groups
thansinee@bookaccess.co.th	Not Registered	-	No	-	
chulawalai@bookaccess.co.th	Not Registered	-	No	-	
Kittipat Chaleysub kittipat@bookaccess.co.th	Basic	-	No	-	
MommyBear mommybearhavetowork@gmail.com	Basic	4	No	-	King Class
Nawaporn Kungsapiwatana nawaporn@bookaccess.co.th	Basic	-	No	-	

การสร้างห้องเรียนผู้สอนสามารถสร้างห้องได้ตามจำนวนที่ต้องการ และผู้สอนสามารถส่งวิดีโอหรือคอร์สเรียนต่างๆให้ผู้เรียนเป็นกลุ่มห้องเรียนที่ตั้งไว้ได้

วิธีการเพิ่มห้องเรียน:

1. คลิกที่ปุ่ม "+Add" (มุมทางด้านซ้าย)
2. คลิกที่ปุ่ม "+ Class"
3. ใส่ชื่อของห้องเรียนที่ต้องการ จากนั้นกด "Add"

Add Class

Organization Name (required)*
iGroup Demo School

Class Name
Please write the name of your new class
Class name must be unique

Add Cancel

EnglishCentral Videos Courses Vocabulary Pronunciation GoLive! Admin

mangoSTEEMS

Manage

mangoSTEEMS Thailand Staffs

- Adecco
- Engvolution
- Class 01
- iGroup Demo School
 - Business English
 - Class A
- mangoSTEEMS Thailand Staffs
- B Class
- King Class
- Military School
- Kiatnakin Bank
- Business English

ผู้สอนสามารถคลิกดูหรือเลือกห้องเรียนได้จากปุ่มนี้ (ปุ่มมุมบนซ้าย ด้านล่างแถบบาร์ ข้างๆโลโก้)

CREATE GROUP (IN CLASS)

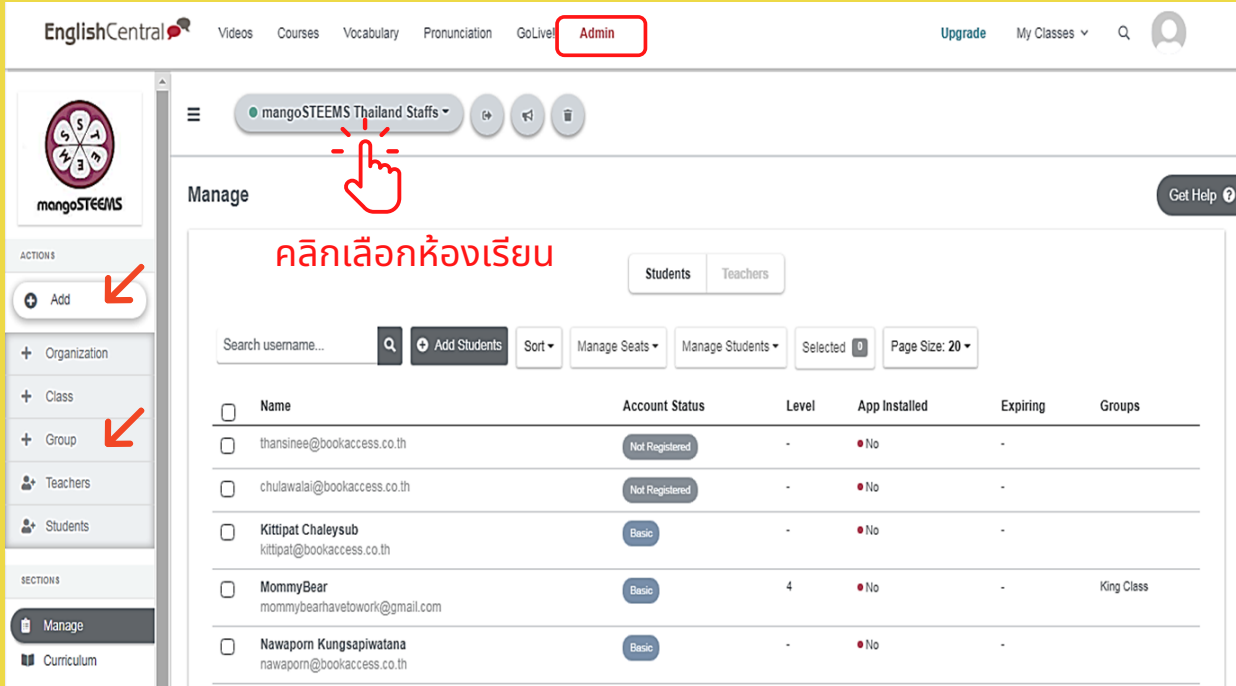

EnglishCentral Admin

mangoSTEEMS Thailand Staffs

Manage

คลิกเลือกห้องเรียน

Students Teachers

Search username... Add Students Sort Manage Seats Manage Students Selected Page Size: 20

Name	Account Status	Level	App Installed	Expiring	Groups
thansinee@bookaccess.co.th	Not Registered	-	No	-	
chulawalai@bookaccess.co.th	Not Registered	-	No	-	
Kittipat Chaleysub kittipat@bookaccess.co.th	Basic	-	No	-	
MommyBear mommybearhavetowork@gmail.com	Basic	4	No	-	King Class
Nawaporn Kungsapiwatana nawaporn@bookaccess.co.th	Basic	-	No	-	

การสร้างกลุ่มคือผู้สอนสามารถจัดกลุ่มนักเรียนภายในห้องเรียนนั้นๆได้ตามจำนวนที่ต้องการ

วิธีการสร้างกลุ่มนักเรียนในห้องเรียน:

1. คลิกเลือกห้องเรียนที่ต้องการจะสร้างกลุ่มเรียนก่อน
2. คลิกที่ปุ่ม "+Add" (มุมทางด้านซ้าย)
3. คลิกที่ปุ่ม "+ Group"
4. ใส่ชื่อของห้องเรียนที่ต้องการ จากนั้นกด "Add"

เพิ่มผู้เรียนลงกลุ่มที่สร้าง:

1. คลิกเลือกผู้เรียนที่ต้องการ ✓
2. คลิกที่ปุ่ม "Manage Student" >> "Add to Group"
3. คลิกเลือกเข้ากลุ่มที่ต้องการ

ผู้เรียนหนึ่งคนสามารถอยู่ได้มากกว่า 1 กลุ่ม

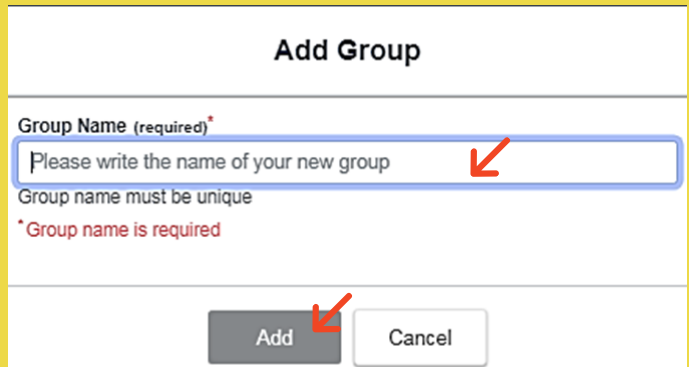

Add Group

Group Name (required)*

Please write the name of your new group

Group name must be unique

*Group name is required

Add Cancel

หากผู้เรียนสร้างกลุ่มภายในห้องเรียนเสร็จเรียบร้อยแล้ว ต้องการจะเพิ่มนักเรียนแต่ละคนเข้าสู่กลุ่มการเรียน

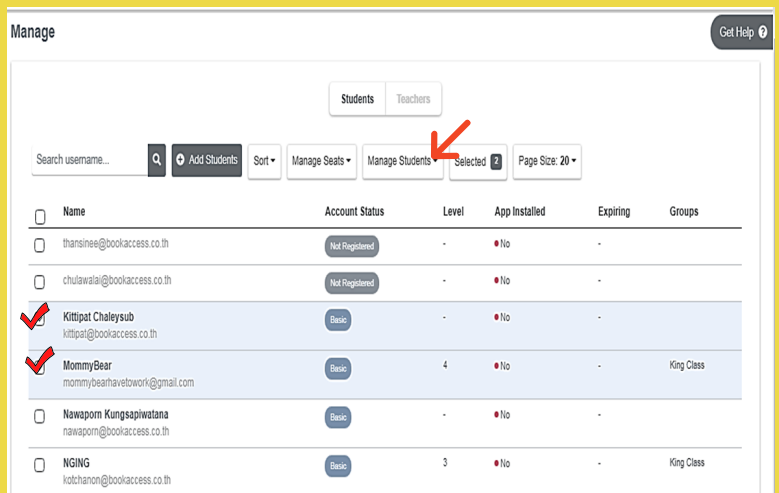

Manage

Students Teachers

Search username... Add Students Sort Manage Seats Manage Students Selected Page Size: 20

Name	Account Status	Level	App Installed	Expiring	Groups
thansinee@bookaccess.co.th	Not Registered	-	No	-	
chulawalai@bookaccess.co.th	Not Registered	-	No	-	
✓ Kittipat Chaleysub kittipat@bookaccess.co.th	Basic	-	No	-	
✓ MommyBear mommybearhavetowork@gmail.com	Basic	4	No	-	King Class
Nawaporn Kungsapiwatana nawaporn@bookaccess.co.th	Basic	-	No	-	
NING kotchanon@bookaccess.co.th	Basic	3	No	-	King Class

ADD STUDENT

EnglishCentral Admin

mangoSTEEMS Thailand Staffs

Manage

คลิกเลือกห้องเรียน

Students Teachers

Search username... Add Students Sort Manage Seats Manage Students Selected Page Size: 20

Name	Account Status	Level	App Installed	Expiring	Groups
thansinee@bookaccess.co.th	Not Registered	-	No	-	
chulawalai@bookaccess.co.th	Not Registered	-	No	-	
Kittipat Chaleysub kittipat@bookaccess.co.th	Basic	-	No	-	
MommyBear mommybearhavetowork@gmail.com	Basic	4	No	-	King Class
Nawaporn Kungsapiwatana nawaporn@bookaccess.co.th	Basic	-	No	-	

วิธีการเพิ่มนักเรียนด้วยกันสองช่องทาง:

Organization : iGroup Demo School

Class : mangoSTEEMS Thailand Staffs

Share the Class URL

<https://www.englishcentral.com/myclass/110896>

Click copy and share the link with your students. Your students can enroll in the class through your class page.

วิธีที่1 ผู้สอนส่ง URL ในช่องสี่เหลี่ยมไปให้กับนักเรียนช่องทางไหนก็ได้ เช่น LINE We Chat, What App หลังจากนักเรียนคลิกที่ลิงค์ นักเรียนสามารถสร้างบัญชีผู้ใช้ของตัวเอง และล็อกอินเข้าใช้โปรแกรมได้เลย ผู้ใช้จะถูกจัดอยู่ในห้องเรียนที่ผู้สอนได้ไปนำURLมาส่งให้ผู้เรียนโดยอัตโนมัติ

Student Enrollment

Recipient's Email Address (required)

student1@englishcentral.com, student2@englishcentral.com

Add multiple invitees separating addresses with comma, semi-colon or space.

Message (optional)

Please write your message

วิธีที่2 ผู้สอนพิมพ์อีเมลของผู้เรียนใส่ไปในช่องว่าง อีเมลนี้จะถูกส่งไปหาผู้เรียนคนนั้นๆ เพื่อทำการ ลงทะเบียนเข้าสู่ห้องเรียน

ในกรณีที่ส่งเมลให้ผู้เรียนมากกว่า1 คนขึ้นไป ผู้สอนต้องใส่เครื่องหมาย (,) (;) หรือเว้นวรรคตามหลังอีเมลผู้เรียนในแต่ละคน

ADD TEACHER

Manage

คลิกเลือกห้องเรียน

Students Teachers

Search username... Add Teachers Sort Edit Selected 0 Page Size: 20

Name	Role	Classes
igroup teacher igroup-teacher@englishcentral.com	Administrator	Business English Class A mangoSTEEMS Thailand Staffs Military School

วิธีการเพิ่มผู้สอนในห้องเรียน:

1. คลิกเลือกห้องเรียนที่ต้องการจะเพิ่มผู้สอน
2. คลิกเลือกช่องด้านบนตรงกลางให้เป็น "Teacher"
3. คลิกปุ่ม "Add Teacher" (ตามที่ลูกศรชี้) เลือกทางใดทางหนึ่ง
4. พิมพ์อีเมลของผู้สอนที่ต้องการจะเพิ่มลงไป

Add Teachers

Recipient's Email Address (required)*

email1@englishcentral.com,email2@englishcentral.com

Add multiple recipients by separating addresses with comma, semi-colon or space

Message (optional)

Please write your message

Add Cancel

CLASS MANAGEMENT

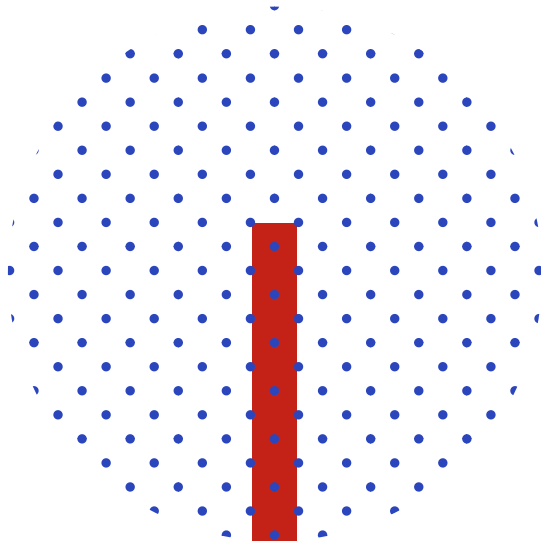

EnglishCentral Videos Courses Vocabulary Pronunciation GoLive! Admin Upgrade My Classes

mangoSTEEEMS Thailand Staffs

Manage

Students Teachers

Search username... Add Students Sort Reset sort Manage Seats Manage Students Selected 0 Page Size: 20

Name	Account Status	Account Status	Level	App Installed	Expiring	Groups
<input type="checkbox"/> thansinee@bookaccess.co.th		Not Registered	-	No	-	
<input type="checkbox"/> chulawalai@bookaccess.co.th		Not Registered	-	No	-	
<input type="checkbox"/> NGING kotchanon@bookaccess.co.th		Basic	3	No	-	King Class
<input type="checkbox"/> Kittipat Chaleysub kittipat@bookaccess.co.th		Basic	-	No	-	B Class
<input type="checkbox"/> MommyBear mommybearhavetowork@gmail.com		Basic	4	No	-	B Class King Class
<input type="checkbox"/> Nawaporn Kungsapiwatana		Basic	-	No	-	

Search:

ในการค้นหาผู้เรียนในห้องเรียน หากมีจำนวนผู้เรียนที่เยอะมาก ผู้สอนสามารถค้นหาผู้เรียนได้ โดยการพิมพ์ค้นหา

Enroll:

ในส่วนของการ enroll ก็เหมือนกับการเพิ่มจำนวนผู้ใช้และจำนวนผู้สอน เป็นอีกหนึ่งช่องทางในการเพิ่มจำนวน

Sort:

การจัดเรียงรายชื่อนักเรียนในห้องเรียน สามารถจัดเรียงได้ 2 แบบคือ:

1. **Alphabetically** - เรียงตามตัวอักษรตัวแรกของอีเมลผู้เรียน
2. **Account Statue** - เรียงตามสถานะของผู้เรียน โดยผู้เรียนที่ยังไม่registerจะขึ้นต้นก่อน เนื่องจากผู้สอนสามารถสังเกตเห็นได้ง่ายและสามารถแจ้งเตือนนักเรียนในห้องเรียนของตนเองได้

Manage Student:

ในส่วนช่องทางนี้เป็นอีกหนึ่งทางที่ผู้สอนสามารถจัดการกับนักเรียนในห้องเรียนได้ เช่น เพิ่มเข้ากลุ่มเรียน เพิ่มไปอยู่อีกห้องเรียนอื่น ลบออกจากกลุ่มเรียน ลบออกจากห้องเรียน ลบออกจากสถาบันหรือEnglish Central

REPORT

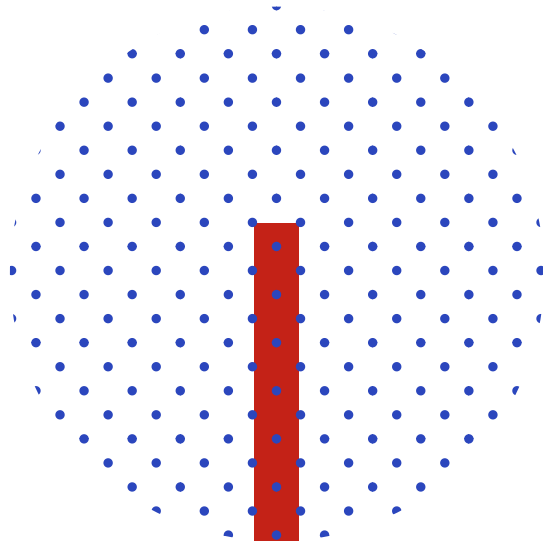

Report

Click: Admin >> select Class >> Reports >> Class Goals

ประเภทของผลการเรียน (Report)

- Class Goals
- Courses
- VDO Watched
- Words Studied
- LINES SPOKEN
- WEAK WORDS & SOUNDS
- GO LIVE! REPORT

การดึงผลการเรียนของนักเรียนในชั้นเรียนนั้น ผู้สอนสามารถดูแต่ละส่วนของผลการเรียนได้อย่างละเอียด โดยผลการเรียนจะแสดงออกมาเป็นลักษณะกราฟ และผู้สอนสามารถดาวน์โหลดแต่ละไฟล์นั้นออกมาเป็น ไฟล์ CSV เพื่อแสดงผลออกมาเป็นตารางของแต่ละคนอย่างละเอียด อีกทั้งช่วงที่ผู้เรียนฝึกออกเสียง ผู้สอนสามารถดาวน์โหลดออกมาเป็นไฟล์เสียงเพื่อเก็บออกมาวิเคราะห์

ขั้นตอนการดึงผลการเรียนของผู้เรียน

1. เลือกห้องเรียนที่ต้องการจะดูผลการเรียนนั้น โดยคลิกที่มุมซ้ายด้านบน
2. คลิก "REPORT" จากนั้นตอนล่างREPORT จะปรากฏประเภทผลการเรียน ให้คลิกผลการเรียนที่ผู้สอนต้องการจะดูในห้องเรียนนั้นๆได้เลย



ผู้ใช้สามารถเลือกช่วงระยะเวลาที่ต้องการจะดูผลการเรียนของผู้เรียนได้โดยคลิกที่"SWITCH TO EXTENDED CALENDAR" ทางระบบจะสามารถให้ผู้สอนเลือกระยะเวลาที่ต้องการจะดูผลการเรียนได้และกราฟตอนล่างนี้จะเปลี่ยนไปตามที่ผู้สอนได้เลือกตามผลการเรียนในช่วงเวลานั้นๆ



ผู้สอนสามารถปริ้นออกมาเป็นเอกสารได้



ผู้สอนสามารถบันทึกเป็นไฟล์ PDF ได้



ผู้สอนสามารถบันทึกเป็นไฟล์EXCELได้ โดยข้อมูลในไฟล์นี้จะบอกรายละเอียดเป็นตัวเลขคะแนนและสถิติที่ผู้เรียนได้รายบุคคล

การดึงReportจากห้องเรียน (Class Room)

★ Organization

● Class

----- Group

การดึงผลการเรียนจากส่วนนี้เป็นการดึงผลการเรียนจากทั้งสถาบันที่เราตั้งไว้ โดยในส่วนนี้นั้นจะรวมทุกคนที่อยู่ในสถาบัน ดังนั้นการดึงผลจึงเป็นการดึงดูผลการเรียนแบบภาพรวมทั้งหมด โดยประเภทที่สามารถดึงผลการเรียนได้มีสองแบบคือ

1. ACTIVITIES

2. COURSES



ผู้สอนสามารถดึงข้อมูลสถิติการใช้งานของนักเรียนในสถาบันออกมาเป็นไฟล์ **EXCEL** ได้



ผู้สอนสามารถเลือกช่วงระยะเวลาวันได้ตามต้องการ

การดึงReportจากห้องเรียน (Class Room)

REPORT: Class Goal

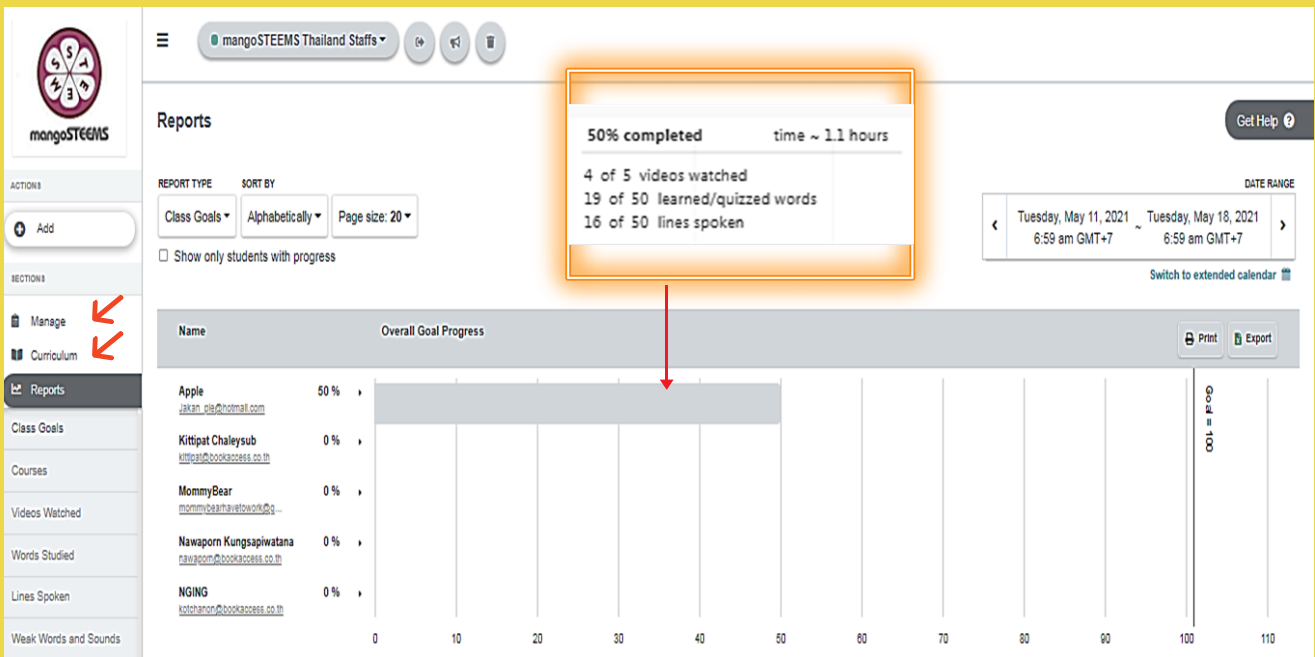

Class Goal Report: เป็นคะแนนที่ผู้เรียนได้ตามเป้าหมายของที่ Class Goal ที่ผู้สอนกำหนดไว้ในแต่ละอาทิตย์หรือเดือน

REPORT: Courses

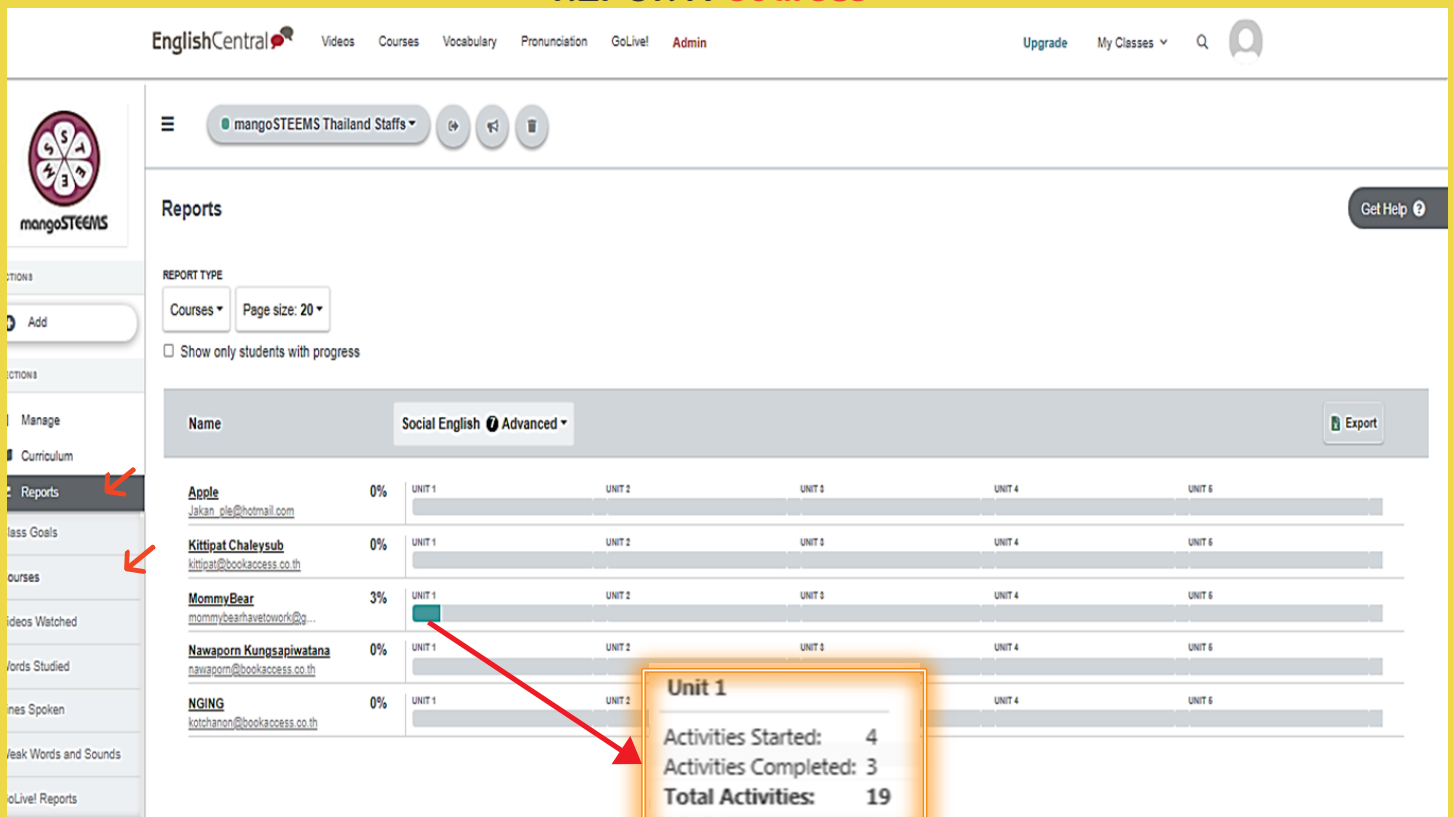

Courses Report: เป็นคะแนนที่ผู้เรียนได้จากการเรียนคอร์สเรียน ที่จะมีหลายวีดิโอในแต่ละคอร์ส โดยโปรแกรมจะแบ่งออกเป็นแต่ละส่วนเพื่อให้ผู้สอนเห็นได้ง่ายว่าผู้เรียนทำถึงที่unitไหน และจะทำการเทียบออกมาเป็นเปอร์เซ็นต์ว่าผู้เรียนทำเสร็จไปแล้วกี่เปอร์เซ็นต์

REPORT: Videos Watched

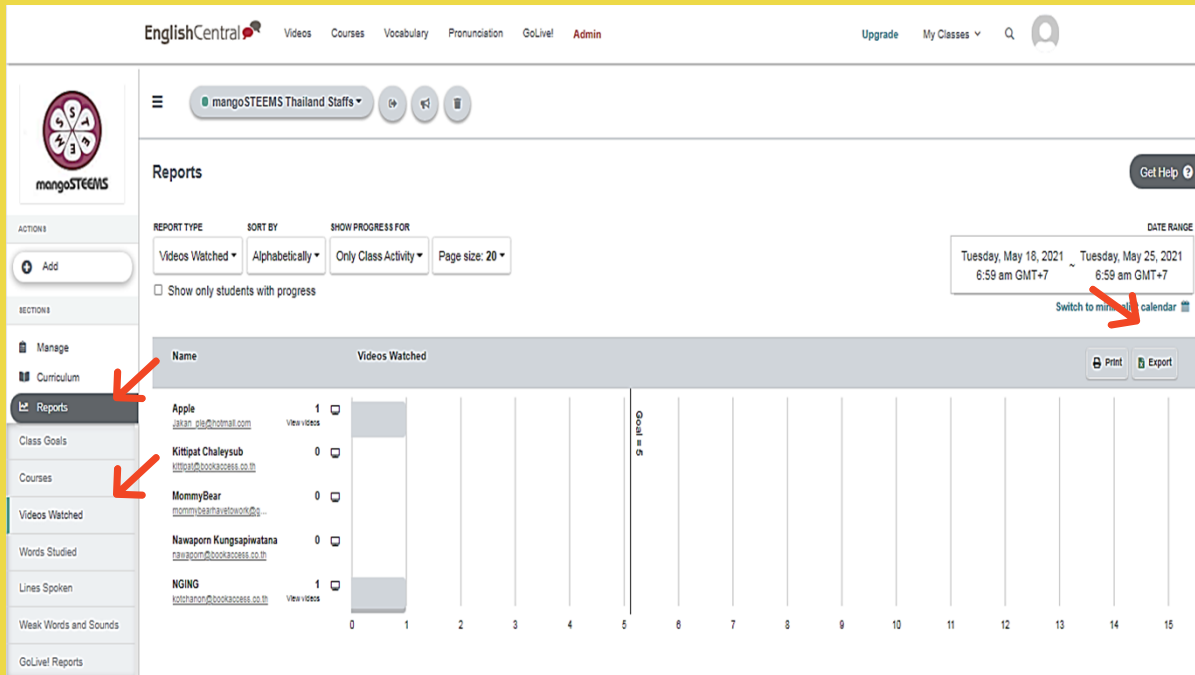

Videos Watched Report: แสดงผลวิดีโอที่ผู้เรียนได้รับชมไป โดยแสดงออกมาเป็นกราฟให้ผู้สอนได้เห็นว่าคุณเรียน ไปที่วิดีโอ และผู้สอนสามารถคลิกดูได้ว่าผู้เรียนรับชมวิดีโอไปบ้าง ทางโปรแกรมได้มีขีดกำหนดไว้ให้ด้วยว่าคุณเรียนแต่ละคนดูวิดีโอถึงเป้าหมายที่กำหนดในแต่ละอาทิตย์แล้วหรือยัง อีกอย่างผู้สอนสามารถปรับได้ บันทึกเป็นExcelได้ บันทึกเป็นPDFได้

แสดงชื่อของผู้เรียนที่ผู้สอนเลือกดู

แสดงวิดีโอที่ผู้เรียนได้รับชมไปตามช่วงเวลาที่คุณสอนได้เลือกไว้ในตอนแรก

REPORT: Lines Spoken

Lines Spoken Report: แสดงผลการฝึกพูดของผู้เรียน โดยแสดงผลเป็นกราฟให้ผู้สอนเห็นว่าผู้เรียนฝึกฝนการพูดได้ครบเป้าหมายต่ออาทิตย์หรือยัง และผู้สอนสามารถดาวน์โหลดฟังเสียงของผู้เรียนที่ได้ฝึกพูดไปเป็นรายบุคคลได้ โดยคลิกที่ไอคอนรูปหูฟัง โดยแต่ละประโยคผู้สอนจะเห็นกรอบของประโยคนั้นที่ผู้เรียนได้รับ และผู้เรียนยังสามารถกดฟังหรือจะบันทึกประโยคนั้นๆมาเก็บเป็นไฟล์เสียงได้อีกด้วย อีกอย่างผู้สอนสามารถปริ้นได้ บันทึกเป็นExcelได้ บันทึกเป็นPDFได้

Spoken Lines	Scores
1 Hi there, my name is Earl.	A+
2 I'm Jack, VP of Sales. Very nice to meet you.	A+
3 Oh hello, you must be Luke.	A+
4 My name is Cameron, but you can call me Cam.	A+
5 A pleasure to meet you, Linda.	A+

ผู้สอนสามารถดูได้ว่าผู้เรียนรับชมวิดีโอไหน ไปบ้างและฝึกพูดประโยคนั้นจากวิดีโออันไหน

ระบบแสดงผลการพูดของผู้เรียนคนนั้นๆ ออกมาเป็นเกรดในแต่ละประโยคที่พูด

ผู้สอนสามารถกดฟังเสียงในแต่ละประโยคของผู้เรียนคนนั้นได้ทันที โดยกดที่ปุ่มเล่น

REPORT: Weak Words and Sounds

The screenshot shows the EnglishCentral interface. On the left, the 'Reports' menu item is highlighted with a red arrow. The main content area displays a table of reports for 'Weak Words and Sounds'.

Name	Weak Words and Sounds	View Weak Words
Apple Jakan_ple@hotmail.com	2	View Weak Words
Kittipat Chaleysub kittipat@bookaccess.co.th	0	Student does not have any Weak Words
MommyBear mommybearhavetowork@gmail.com	42	View Weak Words
Nawanorn Kungsapiwatana nawanorn@bookaccess.co.th	0	Student does not have any Weak Words
NGING kolohanon@bookaccess.co.th	21	View Weak Words

Lines Spoken Report: แสดงผลคำศัพท์ที่ผู้เรียนคนนั้นๆยังต้องได้รับการพัฒนาและฝึกฝนคำศัพท์นั้นๆอยู่ โดยทางโปรแกรมแสดงออกมาเป็นกราฟเล็กๆให้ดู และ

The screenshot shows the 'Lines Spoken Report' for the student 'NGING'. The report is sorted by 'Weakest Word' and lists several words with their phonetic breakdowns and progress indicators.

Word	Phonemes	Level	Progress	Examples
CUISINE (noun: a certain style or technique of cooking)	k w z z i n	Advanced		Examples (41)
EVOLVED (verb: to change and develop over time)	z v o l v d	Advanced		Examples (32)
UNPARALLELED (adjective: better or greater than anything or anyone else)	a n p r z a i l l e d	Advanced		Examples (7)
WAYS (noun: method)	w e z	Intermediate		Examples (2812)
CLOSED (adjective: to not be open to the public)	k l o z d	Intermediate		Examples (160)



ระบบจะบอกคำศัพท์ที่นักเรียนคนนั้นยังอ่อนและต้องการพัฒนาพร้อมกดฟังเสียงคำศัพท์ได้



ระบบจะโชว์ตัวโฟนิคของคำศัพท์แต่ละคำ เพื่อให้ผู้เรียนได้ฝึกออกเสียงตามอักษรโฟนิค และสามารถกดฟังได้ด้วย



ระบบจะโชว์เป็นลักษณะสีกราฟที่แสดงถึงความก้าวหน้าของผู้เรียนในการพัฒนาคำศัพท์คำนั้นๆ



ระบบจะทำการรวบรวมวิดีโอที่เกี่ยวข้องกับคำศัพท์ตัวนั้นๆ เพื่อให้ผู้เรียนจะได้พัฒนาเรื่องคำศัพท์นั้นๆ อย่างตรงจุด

REPORT: Words Studied

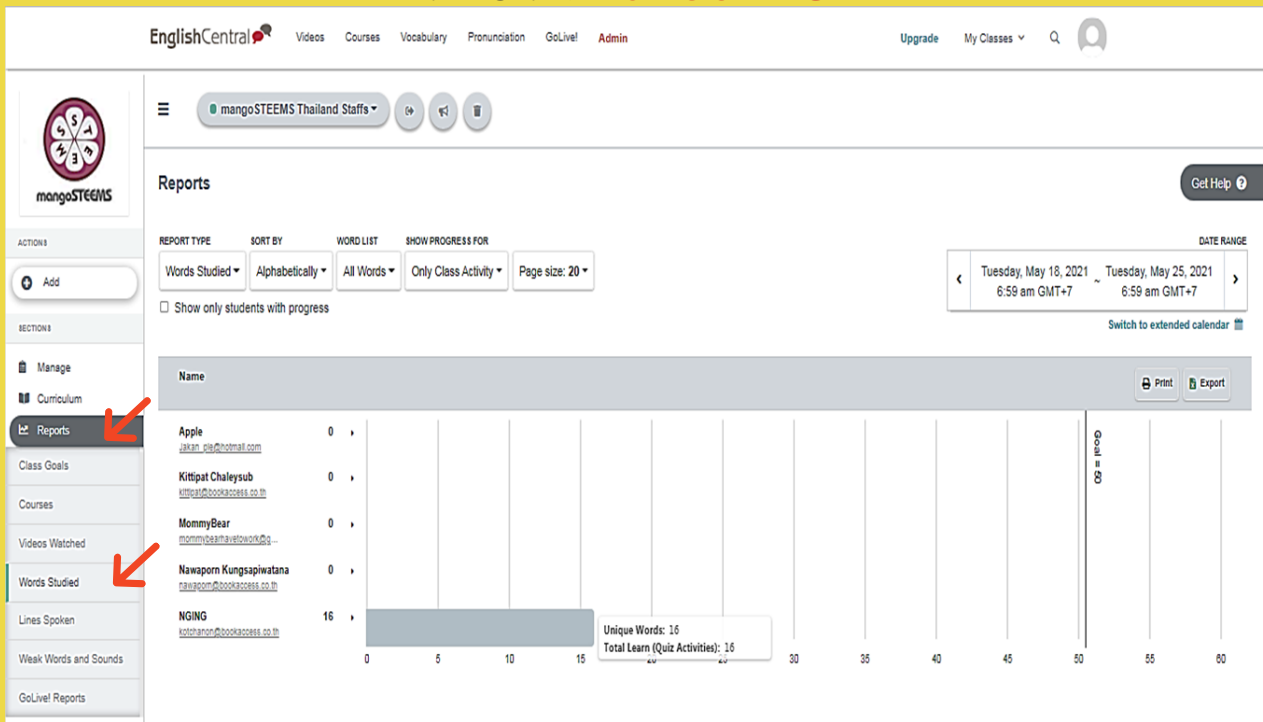

Videos Watched Report: แสดงผลการเรียนรู้คำศัพท์ที่ผู้เรียนได้จากการรับชมวิดีโอในแต่ละวิดีโอ อย่างในภาพแสดงให้เห็นเป็นกราฟว่าผู้เรียน เรียนรู้ไปกี่คำแล้ว และหากผู้สอนเอาเมาส์ไปวางที่กราฟแสดงผลของผู้เรียนจะเห็นป๊อปอัพรายละเอียดเพิ่มเติมของผู้เรียนคนนั้นๆ และผู้สอนสามารถแปะลิงก์ได้ บันทึกเป็นไฟล์Excelได้ บันทึกเป็นPDFได้ด้วย

REPORT: Go Live! Reports

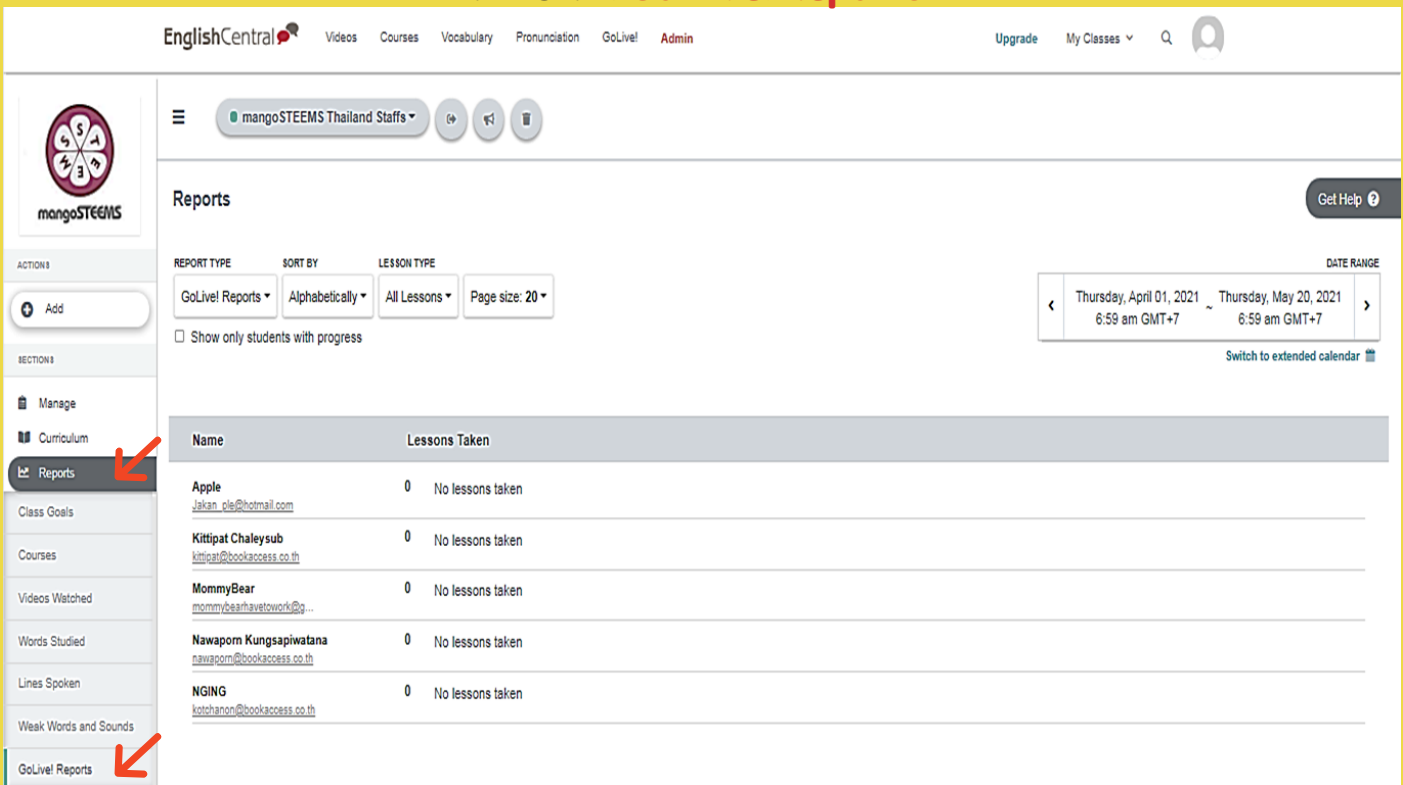

Go Live Report: แสดงผลของผู้เรียนที่ได้ทำการทดสอบกับคุณครูชาวต่างชาติผ่านการ Go Live ซึ่งจะใช้เวลาต่อการทดสอบประมาณ 20-25 นาที